REGROUPEMENT DES JEUNES DE LOTBINIÈRE

FÉVRIER 2024

REGROUPEMENT DES jeunes DE LOTBINIÈRE

BONS COUPS DES JEUNES

- **Implication de plus de 25 jeunes lors des comités V.I.P de cet automne.**
- **Implication de plus de 15 jeunes lors du nettoyage des abribus d'Express Lotbinière depuis cet automne.**
- **Plus de 10 activités de financement réalisées par les jeunes depuis cet été.**

À VENIR

- **Février: Mois *on s'love* pour la prévention du suicide et la promotion de la vie**
- **4 et 18 février: Cantine courses de bazous d'Issoudun**
- **12 au 16 février : Journées de la persévérance scolaire**
- **24 février: Visite de la prison de Trois-Rivières**

*Activités offertes pour tous les jeunes de *12 à 17 ans de la MRC de Lotbinière**

rjlotbiniere
rjlotbiniere
Regroupement des jeunes de Lotbinière

www.rjlotbiniere.com

Travail de rue

Kiosque dans les écoles

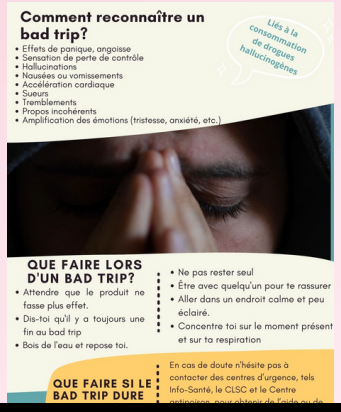

Capsules de prévention

Présences dans les parcs et festivales

Salut, moi c'est Éloïse, travailleuse de rue pour le Regroupement des jeunes de Lotbinière. Je me promène en périphérie et dans les écoles secondaires Pamphile-Le May et Beaurivage afin de faire de la prévention avec l'approche de réduction des méfaits (la réduction des conséquences négatives liées à l'usage des drogues plutôt que l'élimination du comportement d'usage lui-même.) Je vais à la rencontre des jeunes de 12 à 17 ans dans la MRC de Lotbinière. Je suis là pour les écouter, les référer au besoin et j'ai dans mon sac à dos du matériel de prévention à leur disposition. C'est une approche bienveillante et qui va au rythme des jeunes.

Ateliers de prévention

Présences dans les MDJ

Projets jeunesse et activités régionales