Fierté Dynamisme Prospérité

volume 19 — numéro 190

BULLETIN MUNICIPAL DE
Saint-Patrice-de-Beaurivage

février 2022

LE BEAURIVAGEOIS

AVIS DE NOMINATION
Poste d'agente de développement

Nous sommes très heureux d'annoncer la nomination de Mme Isabelle Toutant au poste d'agente de développement pour la Municipalité.

Sous la responsabilité de la directrice générale, Mme Toutant aura la charge du développement et de l'amélioration des services de loisirs, du développement des activités culturelles et coordonnera tous les projets de développement communautaire.

Mme Toutant est titulaire d'un baccalauréat en Loisir, culture et tourisme de l'Université du Québec à Trois-Rivières, ainsi que d'une attestation d'études de 2e cycle en administration publique de l'École nationale d'administration publique.

Elle a été évaluatrice de programmes au ministère des Affaires municipales, directrice générale des Festivités Western de Saint-Victor et de la Société de développement du Mont Sainte-Marguerite à Saint-Sylvestre. Elle cumule également quelques années d'expérience en planification, organisation, réalisation et évaluation d'activités sociales, culturelles et sportives dans les écoles de la région.

Cette nouvelle ressource aura comme priorité d'augmenter l'éventail de loisirs offert par la Municipalité en fonction des subventions disponibles.

Tout le conseil municipal lui souhaite la bienvenue dans l'équipe et nous remercions Anthony Pouliot pour ses deux années d'excellent travail en tant que responsable des loisirs de Saint-Patrice.

Bibliothèque Florence-Guay

470, rue du Manoir
Tél. : 418-596-2439
Mardi et jeudi : 18 h 30 à 20 h
Samedi : 10 h à 11 h 30

Heure du conte :
Pour la Saint-Valentin, plusieurs enfants ont pu apprécier l'histoire racontée par Louise Tremblay. La prochaine rencontre aura lieu le **16 avril à 10h30** à l'occasion de la fête de Pâques. Bienvenue aux enfants accompagnés de leurs parents.

Bénévoles recherchés : Si vous êtes intéressé(e)s à vous joindre à une équipe dynamique 1 heure ou 2 par mois, vous pouvez en informer le personnel lors des heures d'ouverture ou communiquer avec Jacqueline D. Blais au 596-2271.

Échange du 21 février : 478 nouveaux livres provenant du Réseau seront déposés.

Dernières acquisitions : *Les collines de Bellechasse* T.3 (Marthe Laverdière), *La malédiction des Dragensblot* T. 1 à 7 (A. Robillard), *Le p'tit docteur de Saint-François-de-Beauce* (D. Lessard), *Les secrets d'une âme brisée* (C. Bergeron) et la biographie de Tex Lecor et celle de Andrée Boucher *Machiavel en talons hauts* (J-P Bélanger).

Réseau Biblio nouvelle plateforme : Le site Web regroupe tous les services offerts par le réseau ainsi que le catalogue pour un accès plus facile. WWW.reseaubibliocnca.qc.ca

ORDRE DU JOUR

CONSEIL DU 8 FÉVRIER 2022

2962-02-2022	Lecture et adoption de l'ordre du jour
2963-02-2022	Séance ordinaire du 11 janvier 2022
2964-02-2022	Séance extraordinaire du 27 janvier 2022
2965-02-2022	Règlement 384-2022 relatif à l'adoption du code d'éthique et de déontologie à l'intention des élus de la municipalité de St-Patrice de Beaurivage
2966-02-2022	Avis de motion / code d'éthique des employés municipaux
2967-02-2022	Projet de règlement 385-2022 / Établissant un code d'éthique et de déontologie pour les employés municipaux
	Liste et rapport dons et dépenses des candidats suite aux élections
	Acceptation de notification par moyen technologique
2968-02-2022	Résolution de concordance et de courte échéance relativement à un emprunt par billets au montant de 570 000$ qui sera réalisé le 15 février 2022
2969-02-2022	Résolution d'adjudication pour l'émission de billets / Prêt 372-2021 Développement quartier résidentiel
	Rapport concernant l'application du règlement sur la gestion contractuelle
2970-02-2022	Autorisation de paiement de taxes TPS-TVQ
2971-02-2022	Assurances FQM
2972-02-2022	Embauche de l'agente de développement
2973-02-2022	Maheu et Maheu / Gestion parasitaire
2974-02-2022	Vérification des camions du service incendie à la SAAQ pour l'année 2022
2975-02-2022	Offre de services professionnels pour l'évaluation de l'achat d'un auto-pompe
2976-02-2022	Services professionnels pour plan d'architecture / Architecte Manon Marcoux
2977-02-2022	Consultants Lemay et Choinière / Services pour plans et devis d'ingénierie
2978-02-2022	Dépôt de la demande de subvention PRIMEAU
2979-02-2022	Subvention PASEP
2980-02-2022	Reprogrammation de l'automate de l'usine d'eau potable
2981-02-2022	Autorisation de paiement à Arrakis
	Déclaration d'un avis de modification du procès-verbal du 16 août 2021
2982-02-2022	Construction de kiosques de jardins
2983-02-2022	Changement de signataires au compte Terrains de jeux
2984-02-2022	Autorisation de paiement à Réseau biblio
2985-02-2022	Autorisation de collecte de gros rebuts
2986-02-2022	Comptes à payer pour le mois de janvier 2022
2987-02-2022	Clôture de la séance

MUNICIPALITÉ DE SAINT-PATRICE-DE-BEAURIVAGE

AVIS DE PROMULGATION

RÈGLEMENT NUMÉRO 384-2022 ÉTABLISSANT UN CODE D'ÉTHIQUE ET DE DÉONTOLOGIE DES ÉLUS MUNICIPAUX

Avis public est par les présentes donné, par la soussignée directrice générale de la municipalité que :

Le 8 février 2022, le Conseil de la municipalité de Saint-Patrice-de-Beaurivage a adopté le règlement numéro 384-2022 établissant un code d'éthique et de déontologie des élus municipaux.

L'objet de ce règlement est d'établir un nouveau code d'éthique et de déontologie des élus municipaux conformément à la loi et de remplacer celui adopté par le règlement numéro 342-2018.

L'original de ce règlement est déposé au greffe du bureau municipal, 486 rue Principale, bur. 100, où toute personne intéressée peut en prendre connaissance, aux heures d'ouverture de bureau et une copie est mise sur le site internet de la municipalité pour consultation.

Ce règlement entre en vigueur immédiatement.

Donné à Saint-Patrice-de-Beaurivage, ce 9ième jour de février 2022.

Annie Gagnon
Directrice générale

Soyez informé en tout temps!

La municipalité de Saint-Patrice-de-Beaurivage dispose désormais d'un système informatisé d'alerte et de mobilisation en cas de sinistre, qui permet de rejoindre rapidement, massivement et efficacement nos citoyens lors d'une situation d'urgence, en plus de les informer sur des situations spécifiques.

Les alertes et communications sont paramétrables. Ainsi, chaque citoyen choisit les alertes et notifications qu'il souhaite recevoir, selon ses préférences.

Il choisit aussi la façon dont il veut recevoir ses notifications : téléphone fixe résidentiel, cellulaire, SMS (texto) ou courriel.

La municipalité compte utiliser ce logiciel pour vous informer lors des situations comme:

Sécurité publique (ex. : mesures d'urgence en sécurité civile, etc.)

Il est de votre responsabilité de vous inscrire. Ce service est tout à fait GRATUIT et l'inscription ne nécessite que quelques minutes.

Afin de pour profiter pleinement de ce nouveau service d'alertes citoyennes et pour être bien informé lors de situations particulières sur le territoire de la municipalité de Saint-Patrice-de-Beaurivage.

MUNICIPALITÉ DE SAINT-PATRICE-DE-BEAURIVAGE

AVIS PUBLIC

PROJET DE RÈGLEMENT 385-2022 CONCERNANT LE RÈGLEMENT SUR L'ÉTHIQUE ET LA DÉONTOLOGIE DES EMPLOYÉS MUNICIPAUX DE LA MUNICIPALITÉ DE SAINT-PATRICE-DE-BEAURIVAGE

AVIS PUBLIC est par les présentes donné par la soussignée, de ce qui suit :
Lors de la séance tenue le 8 février 2022, un avis de motion fut donné qu'un règlement concernant le code d'éthique et de déontologie des employés de la Municipalité de Saint-Patrice-de-Beaurivage sera soumis pour adoption lors d'une prochaine séance ordinaire du conseil. Un projet de règlement fut déposé et présenté à cet effet.

Résumé du projet de règlement

Le Code d'éthique et de déontologie des employés de la Municipalité de Saint-Patrice-de-Beaurivage énonce les principales valeurs de la Municipalité en matière d'éthique.

Il instaure également des règles de comportement qui doivent guider la conduite des employés municipaux, notamment à ce qui a trait aux sujets suivants :

- Les obligations générales
- L'assiduité, l'efficacité et l'efficience au travail
- Le respect des personnes
- La discrétion et la confidentialité
- Les conflits d'intérêts
- La consommation d'alcool et d'autres substances
- L'utilisation des ressources de la Municipalité
- Le travail de nature partisane
- Obligations suite à la fin de son emploi
- La santé et la sécurité au travail

Le Code prévoit finalement les sanctions et les mesures de contrôle en cas de manquement.

Ce règlement sera soumis pour adoption à la séance ordinaire du conseil le 8 mars 2022.

Les intéressés pourront prendre connaissance du projet de règlement sur le site internet de la Municipalité et sur demande au bureau municipal aux heures normales de bureau.

Donné à Saint-Patrice-de-Beaurivage

Ce 22 février 2022

Annie Gagnon

Directrice générale

Saint-Patrice-de-Beaurivage

AVIS PUBLIC
DÉROGATION MINEURE

AVIS PUBLIC, est par les présentes donné par la soussignée, Annie Gagnon, directrice générale de la municipalité de St-Patrice de Beaurivage, qu'il y aura séance régulière du conseil mardi le 8 mars 2022 à 19h30 à la salle du conseil, 530 rue Principale

AU COURS DE CETTE SÉANCE, LE CONSEIL DOIT STATUER SUR LA DEMANDE DE DÉROGATION MINEURE SUIVANTE :

La demande concerne les lots 4 449 335 ET 5 086 028 située au 3525 Chemin Craig, la propriétaire, Claudia Chabot a fait une demande de dérogation mineure afin de permettre l'implantation d'une piscine creusée en cour avant donnant sur le rang des Chutes, permettre également que la haie de cèdre en cour avant ait une hauteur de 2,0 mètres.

Description de la dérogation:

Règlement de zonage Numéro	Norme du règlement Marge de recul avant	Marge de recul avant demandée	Dérogation demandée
355-2019	***9,0 mètres***	***4,2 mètres***	***4,7 mètres***
Règlement de zonage Numéro	Norme du règlement Hauteur maximale permise	Hauteur demandée	Dérogation demandée
355-2019	***1,0 mètre***	***2,0 mètres***	***1,0 mètre***

Tout intéressé pourra se faire entendre par le conseil relativement à cette demande,

Donné à St-Patrice de Beaurivage ce 21ieme jour du mois de février 2022
Annie Gagnon Directrice générale

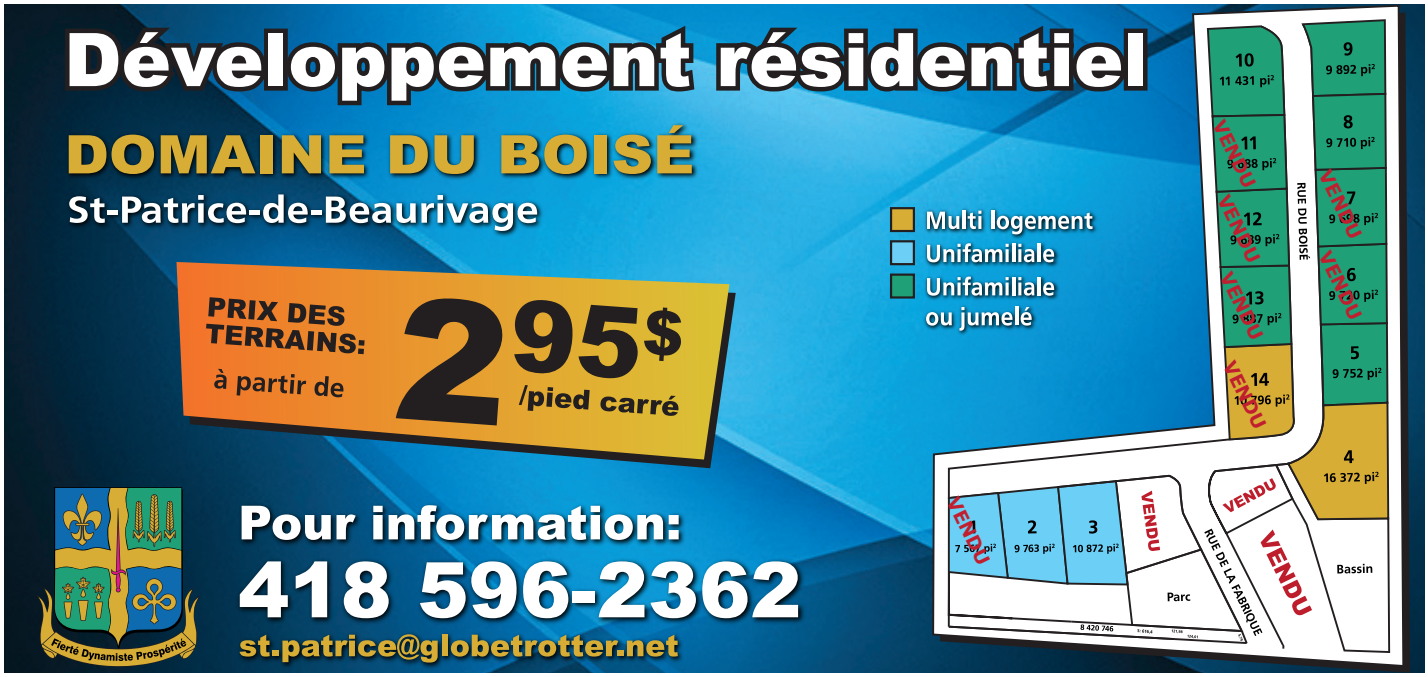

Œuvre du terrain de jeux
de Saint-Patrice

SEMAINE DE RELÂCHE

DU 7 AU 11
MARS 2022

Lundi 7 mars

AM : Activités scientifique et artistique
PM : Activités extérieures : construction de forts, peinture sur neige et chocolat-chaud
Coût enfant : Aucun

Mardi 8 mars

AM: Atelier cuisine (Fajitas)
PM: Bataille de boules de « neige »
Coût enfant : Aucun
Important : Diner offert gratuitement

Mercredi 9 mars

Sortie : Domaine du Radar
Départ : 9h15
Arrivée approximative : 15h30
Coût enfant de 5 à 11 ans : 10$
Coût parent : 12$
Important d'apporter :
-Raquette (si vous en avez)
-Argent de poche si désiré

Jeudi 10 mars

AM : Patin ou raquette au choix
Coût enfant : Aucun
Important d'apporter :
-Raquette (si vous en avez) ou patin et casque (obligatoire)

PM : Atelier cabane à sucre
Coût enfant : 7$
Coût parent : 7$
Important d'apporter :
-un plat de plastique

Vendredi 11 mars

AM : Chasse au trésor
PM : Cinéma maison et popcorn
Coût enfant : Aucun

Lieu : Gymnase de l'École primaire La Source au 493, rue du Manoir, Saint-Patrice-de-Beaurivage.

Prévoir lors de cette semaine :

- Lunch froid incluant 2 collations ;
- Bouteille d'eau ;
- Vêtements de rechange ;
- Espadrilles d'intérieur ;
- Vêtement pour jouer dehors ;
- Patins (et casque) ou raquettes lors de la journée de patinage.

À noter que le service de garde reste ouvert tous les jours de 8h00 à 17h00. Il est offert gratuitement. Vos enfants sont donc les bienvenus avant et après les activités.

Pour plus d'informations :
Joannie Verret, coordonnatrice du terrain de jeux
Téléphone : 418-209-2591
Isabelle Toutant, agente de développement
Courriel : Loisirst.pat@globetrotter.net
Téléphone : 418 596-2362 poste 104

OEuvre du terrain de jeux
Formulaire d'inscription – Semaine de relâche St-Patrice
Du 7 au 11 mars 2022

		Nb. enfant	Nb acc.
*****Inscriptions***** *Places limitées et attribuées en priorité selon la date de réception de ce formulaire.*	**Semaine complète** Enfant: 17,00$ Adulte : 19,00$		NA
	Lundi 7 mars Journée gratuite		NA
	Mardi 8 mars : Atelier cuisine Journée et dîner offerts gratuitement		NA
	Mercredi 9 mars : Sortie Domaine du Radar Enfant: 10,00$ Adulte: 12,00$		
	Jeudi 10 mars AM : Raquette et Patins Avant-midi gratuit		
	Jeudi 10 mars PM : Atelier cabane à sucre Enfant : 7,00$ Adulte : 7,00$		
	Vendredi 11 mars Journée gratuite		NA

Nom(s) de(s) l'enfant(s)		
Âge de(s) l'enfant(s)		
Avez-vous besoin de raquette? Si oui, combien?		
Allergie(s) ou problème(s) de santé à signaler		
Numéro de carte d'assurance maladie		
Numéro en cas d'urgence – Nom – Lien de parenté		
Liste des personnes autorisées à quitter avec mon enfant _ Lien de parenté		
Nom d'un parent		
	Tel.	Cell.
Adresse postale pour reçu		
Reçu au nom de		

Remettez le formulaire complété à la secrétaire au bureau municipal situé au 486 rue Principale, bureau 100 ou encore par courriel au loisirst.pat@globetrotter.net, au plus tard le **lundi 28 février 2022**. N'oubliez pas de joindre votre paiement avec la feuille d'inscription ci-présente.

Modes de paiement acceptés:

- Argent comptant (montant juste)
- Chèque (fait au nom de l'OTJ Saint-Patrice)
- Virement Interact au st-patrice-de-beaurivage@globetrotter.net (Réponse : relâche)

COVID-19 : En raison de la situation actuelle, votre paiement sera remboursé en cas d'annulation.

Je, soussigné(e), m'engage, en cas de symptômes de Covid-19, à respecter les recommandations émises par la Santé publique.

Signature du parent: _____ Date: _____

Offre d'emploi – TDJ 2022

L'Oeuvre des Terrains de Jeux de Saint-Patrice est à la recherche d'étudiants pour combler les postes suivants :

- **Moniteurs/accompagnateurs**
- **Aide-moniteur/ surveillant service de garde**

Vous devez avoir entre 15 et 30 ans et être disponible sur une période de sept semaines débutant le 27 juin 2022. Vous avez jusqu'au **27 mars 2022** pour faire parvenir votre CV à l'adresse suivante :

loisirst.pat@globetrotter.net

Pour informations :

Joannie Verret (418)-209-2591

N.B. Le masculin est utilisé pour alléger le texte.

IMPÔT

Le Club Lions de Ste-Marie offre de produire, **GRATUITEMENT**, votre déclaration d'impôt.

CRITÈRES: Ce service est admissible aux personnes dont les revenus sont inférieurs à:

- 30 000$ pour une personne seule
- 37 500$ pour un couple + 2 500$ pour chaque enfant à charge
- 37 500$ pour un adulte avec un enfant + 2 500$ par personne à charge
- revenus d'intérêt inférieur à 1 000$

OÙ: Salle communautaire (Sacristie) à l'arrière de l'église de Ste-Marie

QUAND: Les vendredis 11 et 18 mars 10:00 à 11:30 h, de 13:00 à 14:30 h, et de 18:00 à 19:30 h. et le vendredi 25 mars de 10:00 à 11:30 h. et de 13:00 à 14:30 h.

Apportez tous vos documents. DISTANCIATION PHYSIQUE, PORT DU MASQUE, PASSEPORT OU PREUVE VACCINALE OBLIGATOIRE

Cours de Yoga

Venez profiter de l'énergie positive du groupe de yoga pour recharger vos batteries et laisser partir le stress. On bénéficie des bienfaits corps-cœur-esprit par la pratique des postures, les exercices de respiration, la méditation guidée, la relaxation profonde et par la joie d'être ensemble ! Le cours de yoga s'adapte au groupe selon la souplesse et la force de chacun. Apportez votre tapis et une petite couverture.
Appelez pour réserver votre place !

Type de cours : Hatha yoga
Début des cours : 1er mars 2022(fin 3 mai) • Horaire : mardi 19h00 à 20h30 • Lieu : salle municipale de St-Patrice-de-Beaurivage
Coût : 150$ pour la session de 10 cours, 18$ par cours à la carte
Professeure : Maude Pelletier
Pour toutes questions ! 418-390-2030

ASSOCIATION DE SOCCER DE LOTBINIÈRE

Inscription Soccer Lotbinière ÉTÉ 2022

Bien que nous soyons encore dans le froid de l'hiver, l'Association de Soccer Lotbinière (ASL) est déjà en mode '' ÉTÉ '' pour nos joueurs et joueuses de soccer. L'Association de Soccer Lotbinière débutera les inscriptions à compter du 21 février 2022, et ce jusqu'au 11 mars inclusivement, pour la saison de soccer qui se déroulera du mois de mai au mois d'août.

Afin de vous mettre au parfum de la nouveauté, nous avons choisi d'utiliser une plateforme d'inscription en ligne pour toutes les catégories (U4 à Senior). La plateforme permettra d'inscrire votre enfant en ligne et faire également les paiements via carte de crédit ou virement bancaire. Nous ajoutons également une séance par semaine de pratiques organisées par atelier, selon le niveau du joueur et sa catégorie, que nous appelons CDC (Centre de développement des Clubs). Nous vous invitons à revisionner la rencontre d'information concernant les nouveautés et les explications de la prochaine saison d'été : https://fb.watch/bfvlu9eT2y/.

Voici les coûts d'inscriptions par catégorie pour la saison d'été 2022.

Catégories	Tarifs
U4 (2018) – U5 (2017) – Local	**100,00$** (Inclus Atelier Technique + Match)
U6 (2016) – U7 (2015) – U8 (2014) - Local	**150.00$** (Inclus 12 CDC + Saison Régulière)
U9 (2013) - U10 (2012) – Local	**180.00$** (Inclus 12 CDC + Saison Régulière)
U11 (2011) – U12 (2010) – Calendrier ARSQ	**180.00$** (Inclus 12 CDC + Saison Régulière)
Ligue de Développement U9 (2013) U10 (2012) U11 (2011) U12 (2010)	**** 350.00$ **** **(Inclus 24 CDC + Saison Régulière ARSQ)**
U13 (2009) – U14 (2008) – LSQM	225.00$ (Inclus 6 CDC + Saison Régulière)
U15 (2007) – U16 (2006) – LSQM	225.00$ (Inclus 6 CDC + Saison Régulière)
U17 (2005) – U18 (2004) – LSQM	225.00$ (Inclus 6 CDC + Saison Régulière)
U21 (2001-2002-2003) - LSQM	Selon les coûts des FRAIS ARSQ – LSQM
Senior (2003 et moins) - LSQM	Selon les coûts des FRAIS ARSQ – LSQM
**** Les équipes U13 à U18 qui seront classé dans la ligue régionale A de l'ARSQ ****	

N.B. : Lors de l'inscription en ligne, un frais de service pourrait être appliqué sur la facture.

Pour toutes informations supplémentaires, veuillez contacter le Directeur Sportif Jean-François J-Giguère via courriel au direction.technique.fusion@gmail.com ou par téléphone au 581-996-6995

La municipalité de Saint-Patrice offrira 20% de rabais aux résidents de Saint-Patrice sur leur coût d'inscription. Le rabais sera appliqué automatiquement à l'inscription. Nous sommes heureux de favoriser l'activité physique chez les jeunes. Prendre note que nos joueurs devraient être jumelés avec une autre municipalité du coin (Saint-Gilles) et que les CDC pour les joueurs de niveau U9 et plus auront lieu à Laurier Station.

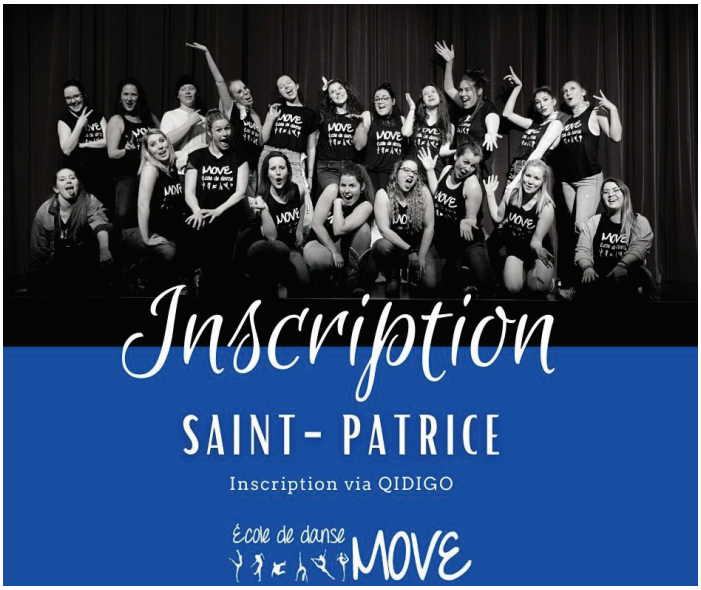

INSCRIPTION | COURS DE DANSE SAMEDI

Danse enfantine 3-5 ans | 11h00 à 11h45 | Salle municipale | 55$*

Hip Hop 6-12 ans | 11h45 à 12h45 | Salle municipale | 50$*

Début : 26 février (congé le 12 mars)

Durée : 6 semaines

*Dans le but de favoriser l'activité physique chez les jeunes, la municipalité de Saint-Patrice offrira 20% de rabais aux résidents de Saint-Patrice sur leur coût d'inscription. Le remboursement vous sera transmis ultérieurement.
Inscription via École de danse MOVE : https://ecolededansemove.com/modalite_inscription/
(secteur CS Beauce-Etchemin)

INSCRIPTION | PICKLEBALL MERCREDI

Où : Gymnase de l'école
Quand : les mercredis de 19h30 à 21h, à partir du 23 février
Coût: 3$ par séance (payable sur place)
Passeport vaccinal obligatoire
Inscriptions auprès de la municipalité au loisirst.pat@globetrotter.net ou au 418 596-2362 poste 104.

Connaissez-vous ce sport qui gagne en popularité?

Le Pickleball est un sport intergénérationnel par excellence mélangeant plusieurs sports dont : le tennis, par ses mouvements, le badminton, pour les dimensions du terrain (20' x 44'), le tennis de table, pour la raquette à surface rigide et le racquetball, pour la dimension de la raquette. Il se joue en double et en simple, à l'intérieur (automne, hiver) comme à l'extérieur (saison estivale), sur une surface dure. Comme pour la plupart des sports de raquette, le but du jeu est d'envoyer la balle dans l'aire de jeu de l'adversaire sans que ce dernier puisse vous la retourner, de manière à compter le plus de points possible. Le filet est fixé à une hauteur de 34 pouces au centre et de 36 pouces aux lignes extérieures, soit deux pouces de plus bas qu'au tennis. Les règlements font en sorte de favoriser les échanges et ressemblent beaucoup à ceux du tennis. La balle est en plastique trouée, un peu comme celle utilisée pour le hockey cosom. Le pickleball comporte de nombreux avantages. Il est beaucoup plus facile d'y jouer et est surtout moins exigeant pour les muscles et les articulations que d'autres sports de raquette.

Le Regroupement des jeunes de Lotbinière (RJL) organise une sortie au Village Vacances Valcartier.
L'activité est au **coût de 30$** et elle aura lieu **le mardi 8 mars de 9h00 à 17h00**. Veuillez prendre note que le transport sera organisé et payé entièrement par le RJL. L'organisme s'engage à faire respecter les mesures concernant la Covid-19 durant le transport et l'établissement fera appliquer leurs mesures sur place. Cette activité **nécessite le passeport vaccinal et une pièce d'identité avec photo pour les 13 ans et plus** et sera vérifié avant de partir en activité. Chaque jeune devra apporter son masque et le porter à l'intérieur ou lorsque la distanciation n'est pas possible avec les autres visiteurs. Les jeunes devront aussi apporter de l'argent pour dîner ou apporter un repas froid. Prévoir aussi des sous pour les dépenses personnelles, des vêtements appropriés à la température de la journée et des patins pour le sentier de glace.
Les adolescents intéressés doivent rapporter leur coupon d'autorisation dûment rempli et avoir fait le paiement auprès des animateurs en MDJ **au plus tard, le dimanche 27 février 2022**. On peut aussi faire un virement Interac à l'adresse direction@rjlotbiniere.com (mot de passe : Jeunes) et envoyer une photo du coupon (**voir page suivante**) d'autorisation signé par courriel ou par Messenger. Il doit y avoir un minimum de 5 jeunes pour que l'activité ait lieu.
Merci d'inscrire sur le coupon d'autorisation le bon numéro de téléphone où nous pourrons vous rejoindre au besoin.
Après la date limite d'inscription, l'activité sera remboursée seulement si c'est le RJL qui annule l'activité.

✂----------✂----------✂---------✂----------✂----------✂----------✂---------✂----------✂---

Coupon d'autorisation

Par la présente, j'autorise _____ à participer à l'activité « Valcartier » qui aura lieu le **mardi 8 mars 2022** de **9h00 à 17h00**.

Signature du parent : _____

Numéro de téléphone : _____

Allergies : _____

Numéro d'assurance maladie et date d'expiration : _____

MDJ où tu prendras le transport

☐ St-Gilles (161 rue O'Hurley)
☐ Issoudun (455 Rte de l'Église)
☐ Dosquet (1 rue Viger)

✂----------✂----------✂---------✂----------✂----------✂----------✂---------✂----------✂---

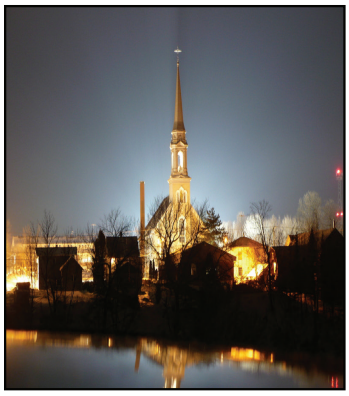

Fabrique Sainte-Mère-de-Jésus
Église Saint-Patrice-de-Beaurivage

Paroissiens(nes) et citoyens(nes) de Saint-Patrice de Beaurivage,

Vous recevrez bientôt vos reçus pour impôt par la poste, ainsi qu'un dépliant publicitaire pour vos prochains dons.
PS : Une erreur de transcription s'est produite dans ce dépliant: Le montant total de revenus est de 45610.00$ et non 4569. tel qu'indiqué dans le feuillet.

Toutes nos excuses!!!
Divers modes de paiement vous sont offerts :
- Argent comptant;
- Chèques à l'ordre de Fabrique Sainte-Mère de Jésus;
- ACCÈS D : Fournisseur : Fabrique Sainte-Mère de Jésus
- INTERAC ; Référence (Votre Numéro de Téléphone) 10 chiffres
  ou faire parvenir à courriel fabstpatrice@gmail.com

Pour soutenir notre paroisse, il serait important que chaque personne qui le peut contribue à un montant de 180.00 $ ou plus par adulte.
Un surplus serait bien apprécié comme contribution spéciale pour le chauffage de l'église en raison du froid extrême de janvier (coût pour janvier 2022 : (5250.00$)

Exemple de crédit d'impôt pour un don : 200.00$ =70.00$
250.00$= 96.50 $
500.00$ =229.00$
1000.00 =494.00$
PS : Chaque don que vous faites est utilisé pour notre communauté de St-Patrice
Note : Le bureau de la Fabrique est ouvert les mardis et les jeudis de 13h à 16.
Claude Yockell, marguillier Sainte-Mère-de-Jésus
Jaclyne Nadeau, secrétaire

PRODUCTEURS DE BONS COUPS

AGROENVIRONNEMENT EN LOTBINIÈRE

METTRE EN LUMIÈRE LES BONNES PRATIQUES DE NOS PRODUCTEURS

LE PROJET

La MRC de Lotbinière regorge de fermes et d'entreprises qui œuvrent dans l'agroalimentaire. Cependant, les bonnes pratiques environnementales des productions sont souvent peu mises en avant.

En tant qu'organisme de bassin versant, l'OBV du Chêne a plusieurs fois eu l'occasion de constater l'implication des producteurs à travers différents projets touchant la qualité de l'eau en milieu agricole.

C'est ainsi qu'en 2019 a démarré le projet *Producteurs de bons coups*. D'une durée de 3 ans, le projet consiste à recenser les aménagements et pratiques agroenvironnementaux et à mettre en lumière leur maître d'œuvre.

Ainsi, vous pouvez maintenant découvrir vos producteurs de bons coups à travers différentes plateformes !

LES ACTIVITÉS

CARTE INTERACTIVE
tinyurl.com/CarteIntBonscoups

PORTRAITS DE PRODUCTEURS
tinyurl.com/PortraitsBonscoups

CAPSULES VIDÉO
tinyurl.com/CapsulesBonscoups

SITE OFFICIEL DU PROJET
www.obvduchene.org/bonscoups

et bien plus !

MERCI

À l'ensemble de nos producteurs de bons coups de la MRC de Lotbinière (recensés ou non) qui contribuent tous les jours à nos besoins agroalimentaires tout en posant des gestes concrets pour l'environnement et le futur. À tous nos partenaires qui ont contribué au succès de ce projet : UPA, MRC et municipalités de Lotbinière, etc.

Québec

Le projet Producteurs de bons coups a été financé par le ministère de l'Agriculture, des Pêcheries et de l'Alimentation dans le cadre du programme Territoires : priorités bioalimentaires.

OBV du Chêne

Avec la participation financière de

MRC Lotbinière

PDZA PLAN DE DÉVELOPPEMENT DE LA ZONE AGRICOLE MRC DE LOTBINIÈRE

QUI SONT-ILS ?

Ce sont ces femmes et ces hommes de la MRC de Lotbinière qui œuvrent dans le milieu agricole et qui prennent en compte dans leur production l'importance de l'environnement. Ainsi, ces producteurs réalisent des bons coups (pratiques, aménagements, certifications) qui procurent de nombreux biens et services :

HAIE BRISE-VENT

La haie brise-vent, grâce à sa hauteur et sa densité, agit tel un peigne; elle ralentit la circulation du vent (limitant ainsi l'érosion au sol) et bloque une partie de la neige et des particules aériennes (poussière et autres) en provenance des champs. Les arbres quant à eux contribuent à la séquestration du carbone, à la régulation des températures environnantes et à l'embellissement des paysages.

BANDE RIVERAINE

La bande riveraine est une zone tampon entre le milieu agricole et le milieu aquatique. La présence d'arbres confère une stabilité aux berges alors que les plus petits végétaux filtrent les eaux de ruissellement chargées de résidus agricoles (poussière, matière fertilisante, etc.). La présence combinée d'eau et de végétation en fait également un habitat de choix pour la faune.

CONSERVATION DES SOLS

Le sol est naturellement composé d'éléments qui rendent le milieu productif (matière organique, mycorhize, microfaune, etc.). Des producteurs s'éloignent du travail conventionnel (comme le labour) et misent sur cette dynamique naturelle. Par exemple, l'utilisation de cultures de couverture ou l'application de résidus organiques permettent de protéger et d'enrichir le sol durablement.

AMÉNAGEMENT FAUNIQUE

Les populations d'oiseaux, de chauve-souris et d'insectes ont dernièrement subi des déclins importants. En milieu agricole, ils sont d'importants contributeurs à la pollinisation et/ou à la réduction des insectes ravageurs. L'installation de nichoirs et la préservation d'îlots de biodiversité (bandes fleuries, zones humides, etc.) contribuent à rendre le milieu plus accueillant pour cette faune champêtre.

AMÉNAGEMENT HYDROAGRICOLE

La gestion de l'eau en milieu agricole a un impact sur la qualité et la quantité d'eau disponible autant pour les producteurs que tous les autres utilisateurs. Le traditionnel étang d'irrigation permet à plusieurs producteurs d'irriguer sans dépendre du réseau de distribution d'eau. D'autres utilisent des concepts d'ingénierie avec l'irrigation au goutte-à-goutte (qui limite le gaspillage) ou la bande filtrante (qui assure la qualité de l'eau).

GESTION DES PESTICIDES

L'utilisation de pesticides, bien que parfois indispensable, implique des coûts monétaires et environnementaux. On peut en faire une utilisation parcimonieuse en appliquant les doses minimales, de manière curative (et non préventive) ou en utilisant des biocides sélectifs (affectant une seule espèce). Des alternatives à l'utilisation de pesticides existent comme l'utilisation de barrières physiques entre les insectes ravageurs et les cultures (filets d'exclusion) ou des méthodes de lutte biologique (prédation, confusion sexuelle, etc.).

ÉTIQUETTE DE PRODUCTION

Les certifications font partie des nombreux outils pour identifier les productions qui répondent à certains critères. Par exemple, la certification biologique garantit une absence d'OGM ou pesticide de synthèse. On peut également parler de Lutte intégrée (gestion rationnelle de pesticides), permaculture (production autosuffisante) ou d'autres appellations maisons comme éco-naturelle ou régénératrice.

Grâce à leurs actions, les **PRODUCTEURS DE BONS COUPS** nous font réaliser que ces milieux ne sont pas que des champs agricoles, mais de véritables **agroécosystèmes.**

OBV du Chêne

Pour plus d'information
environnement@obvduchene.org
418-926-3407 poste 230

L'organisme de bassins versants (OBV) du Chêne a pour mission d'améliorer la qualité de l'eau en préservant les fonctions écologiques des écosystèmes de son territoire.

Suivez-nous sur les réseaux sociaux !

/obvduchene

/obvduchene

Maison de la Famille de Lotbinière

GRATUIT - www.maisonfamillelotbiniere.com 418-881-3486

Programmation d'hiver 2022 – Inscription – Information

Du 31 janvier au 27 mai

ATELIERS (HOMMES, FEMMES, ENFANTS, PARENTS, GRANDS-PARENTS, TOUS TYPES DE FAMILLES (SÉPARÉES, RECOMPOSÉES,..)

Chouette & Pirouette (mar au vend, 9h-11h)	Ateliers-découvertes Parents-Enfants (0-5 ans) et Entre Parents
Bébé-Câlin (mer, 13h-15h)	Ateliers-découvertes Parent-bébé. Échanges sur différents thèmes
Stimulation langage motricité (sam 9h30-11h30)	Ateliers Parents – enfants 3-6 ans. Explorer les défis moteurs et de langage… Jeux collectifs, psychomoteurs et motricité fine. Soutien en groupe et en individuel
Circuits motricité (0- 5 ans)	Ateliers parents-enfants favorisant le développement moteur. Parcours adaptés.
Je crée mes livres en famille (sam, 13h-15h)	Atelier parents-enfants 3 à 12 ans pour créer ses propres livres.
Conscience émotionnelle (jeu 9h30-11h30)	Apprendre à exprimer et accueillir tes émotions, vivre le moment présent.
Santé physique et mentale (ven, 9h30-11h)	Exercices et techniques pour vous détendre, vous dégourdir et vous revigorer
Lire pour grandir (lun, 9h30-11h30)	Atelier parents-enfants, découvrir les multiples plaisirs dans l'éveil à la lecture
Cultivez votre vivacité cognitive (musclez vos méninges) (ma 9h30-11h30)	Développer et entretenir vos capacités cognitives, connaissances, stratégies, vitalité intellectuelle, apprentissages, vivacité d'esprit, autonomie…

LES APRÈS-MIDIS THÈMES 13h à 15h (adultes hommes, femmes de tous âges)

MARDIS-CUISINE	MERCREDIS-PÉRINATALITÉ	JEUDIS-CRÉATIVITÉ
On cuisine ensemble Discussion économiques	Accompagnement de grossesse, Discussion Vie de famille	Création de tous genres Discussion Moi

SERVICES

ÉCOUTE ACCOMPAGNEMENT : Adultes, couples, mieux surmonter les difficultés	**INTERVENIR :** Conseils éducatifs pour parents d'enfants 5-17 ans	**SOUTIEN POUR LES HOMMES :** Mieux surmonter les difficultés	**SOUTIEN SÉPARATION :** Comment le vivre le plus harmonieusement possible, pour les enfants, pour vous	**CONSULTATION PROFESSIONNELLE BRÈVE:** Avocat Médiation familiale
SERVICES DE DROITS D'ACCÈS SUPERVISÉS : Volet échange, visites	**MÉDIATION CITOYENNE :** Soutien concernant les conflits (voisinage, famille…)	**FÊTE-CŒUR-TEMPS** : Du temps pour les ainés	**PRÉSENCE LOTBINIÈRE :** Suivi, accompagnement, soutien lors d'un deuil	**ACCÈS-LOISIRS :** Pour participer à un loisir gratuitement

Inscription entre le 1er et le 31 mars 2022

Soumettez votre candidature entre le 1er et le 31 mars 2022

desjardins.com/bourses

Le saviez-vous ?
Vous serez automatiquement inscrit aux bourses de la Caisse et à celles de la Fondation Desjardins! Plus de chances de recevoir une bourse!

Desjardins
Caisse de La Nouvelle-Beauce

Express vers Sainte-Foy 2022

EN SEMAINE DE

Laurier-Station
Saint-Apollinaire
Sainte-Foy

DÉPARTS le matin et le midi :
Laurier-Station à
6 h 15, 6 h 45, 8 h et 11 h 15

RETOURS le midi et le soir :
Sainte-Foy à
13 h, 16 h 10, 17 h et 18 h 10

Internet sans fil GRATUIT dans l'autobus

POINTS DE VENTE
PROXIM Kirouac et Lavoie : 130, boul. Laurier, Laurier-Station
JEAN COUTU : 144, Principale, Saint-Apollinaire

www.express-lotbiniere.com • 418 881-3884 # 103

VOUS VOULEZ PARTICIPER À UN PROJET CULTUREL À SAINT-PATRICE

★ ★ ★

Le projet des Espaces "Mémoires" consiste à faire la rédaction d'un poème avec les aînés, en collaboration avec Catherine Rochette, une autrice de la région. Le tout sera immortalisé dans chacune des localités, sous différents thèmes.

★ ★ ★

Venez partager avec nous des photos et des souvenirs collectifs, qui ont marqué votre enfance dans votre municipalité comme par exemple:
"La présence du manoir Ross- Résidence des Seigneurs"

Ce projet vous intéresse, vous aimeriez en savoir plus ou vous avez un autre thème à nous proposer: communiquez avec nous au: 418-728-4825 poste 102

Entente de développement culturel | MRC Lotbinière | Québec

CPAL
CARREFOUR DES PERSONNES AÎNÉES DE LOTBINIÈRE

REGROUPEMENT DES JEUNES DE LOTBINIÈRE

MARS 2022

REGROUPEMENT DES jeunes DE LOTBINIÈRE

BONS COUPS DES JEUNES

- **Participation de 11 jeunes à l'atelier sur le bien-être numérique donné par la fondation le CIEL**
- **Plusieurs activités réalisées en MDJ et dans les écoles secondaires sur l'estime de soi, les relations interpersonnelles et la promotion de la vie pour le mois « On s'love »**
- **Participation des trois MDJ au Quiz PRÉCA pour les Journées de la persévérance scolaire**

À VENIR

- **Mars : Début du programme de 6e année « À la Conquête de ta MDJ ! »**
- **8 mars : Valcartier**
- **9 mars : Atelier sur l'amitié et l'anxiété animé par une étudiante en soins infirmiers**
- **10 mars : Journée de l'Efflo**
- **19 mars : Défi Laser & ISaute**

*Activités offertes pour tous les jeunes de *12 à 17 ans de la MRC de Lotbinière**

rjlotbiniere
rjlotbiniere
Regroupement des jeunes de Lotbinière

www.rjlotbiniere.com

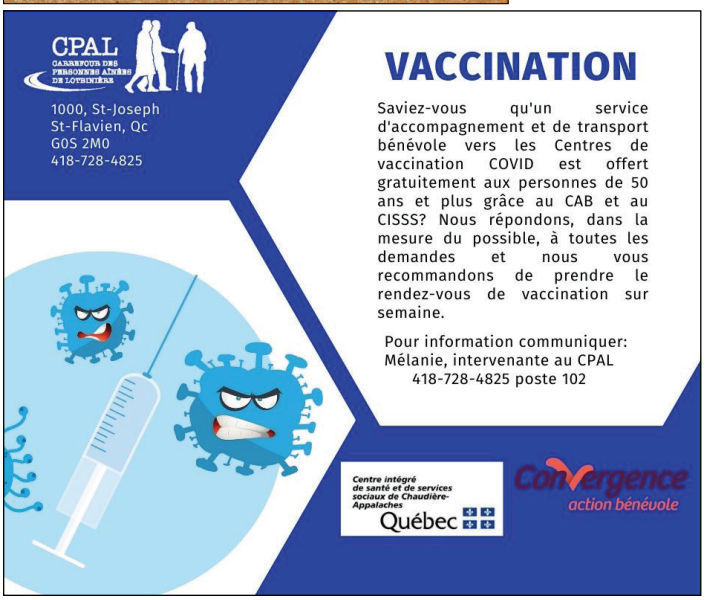

Date de tombée du *Beaurivageois* du mois de mars 2022

La date limite pour envoyer vos textes et annonces pour l'édition du *Beaurivageois* du mois de mars 2022 est le 19 mars 2022. **L'adresse de courriel est : *beaurivageois@gmail.com***

N'oubliez pas que vous pouvez recevoir votre édition du *Beaurivageois* en format numérique entièrement en couleur en en faisant la demande à cette même adresse de courriel.

OUVERTURE DES FESTIVITÉS

150e Saint-Patrice-de-Beaurivage

VENDREDI 4 MARS

Début du tournoi (19h)

Lancement officiel du 150e (20h)

Ti-Jul le chansonnier (20h)

Feu de joie

Bar et casse-croute (18h)

Vendredi et samedi

Tournoi de hockey bottine

SAMEDI 5 MARS

Finale du tournoi (dès 9h)

Activités gratuites pour les familles (9h à 16h) :

POPCORN et BARBE À PAPA

MINI GOLF extérieur

Supers GLISSADES de glace et de neige

MAQUILLAGE (10h à 14h)

SPECTACLE extérieur (14h)

Bar et casse-croute (9h)

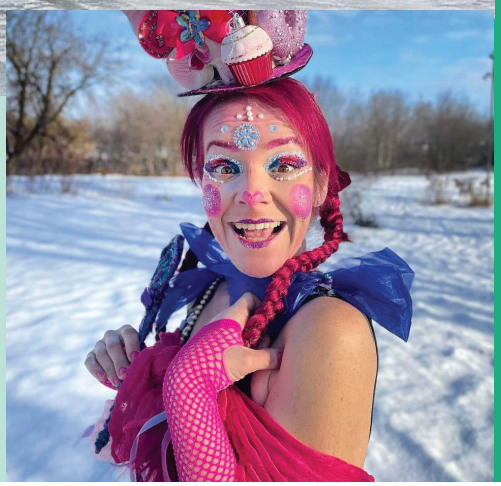

Samedi - Spectacle extérieur gratuit

Le monde fantastique de Bellybulle

C'est un rendez-vous!

Passeport vaccinal obligatoire

Fierté Dynamisme Prospérité